



Ministério da Integração e do Desenvolvimento Regional - MIDR
Companhia de Desenvolvimento dos Vales do São Francisco e do Parnaíba
Presidência

CI nº: 030 /2023
Data: 06 / 02 /2023

De: PR/GB

Para: AA, AE, AD, AI, AR, PR/AJ e Superintendências Regionais

Assunto: Modelos de aplicação das marcas da Codevasf e do Governo Federal

Prezados Senhores,

1. Informo a Vossas Senhorias que, visando promover a integridade de aplicação da marca da Codevasf e assegurar observância às versões mais recentes dos Manuais de Uso da Marca do Governo Federal, encontram-se disponíveis no site da Companhia, no endereço indicado a seguir, os modelos, arquivos e referências que devem ser adotados no âmbito da Empresa para placas de obras, adesivos para equipamentos doados e assinatura institucional conjunta, conforme anexos.
2. Registro que os manuais elaborados pelo Governo Federal encontram-se em suas versões 1.1 e 1.2 e poderão ser atualizados, razão pela qual é necessário o acompanhamento periódico de atualização das aplicações no endereço indicado acima.
3. Eventuais dúvidas devem ser direcionadas à Assessoria de Comunicação e Promoção Institucional (PR/ACP).

Atenciosamente,

MARCELO ANDRADE MOREIRA PINTO
Diretor-Presidente



End.: SGAN O. 601 Coni. I - Ed. Dep. Manoel Novaes CEP 70.830-901 - BRASÍLIA - DF



Tel.: (061) 2028-4766

www.codevasf.gov.br



EQUIPAMENTO DOADO

CODEVASF

MINISTÉRIO DA
INTEGRAÇÃO E DO
DESENVOLVIMENTO
REGIONAL

GOVERNO FEDERAL
BRASIL
UNIÃO E RECONSTRUÇÃO



EQUIPAMENTO DOADO

CODEVASF

MINISTÉRIO DA
INTEGRAÇÃO E DO
DESENVOLVIMENTO
REGIONAL

GOVERNO FEDERAL
BRASIL
UNIÃO E RECONSTRUÇÃO



EQUIPAMENTO DOADO

CODEVASF

MINISTÉRIO DA
INTEGRAÇÃO E DO
DESENVOLVIMENTO
REGIONAL

GOVERNO FEDERAL
BRASIL
UNIÃO E RECONSTRUÇÃO



EQUIPAMENTO DOADO

CODEVASF

MINISTÉRIO DA
INTEGRAÇÃO E DO
DESENVOLVIMENTO
REGIONAL

GOVERNO FEDERAL
BRASIL
UNIÃO E RECONSTRUÇÃO



EQUIPAMENTO
DOADO

CODEVASF

MINISTÉRIO DA
INTEGRAÇÃO E DO
DESENVOLVIMENTO
REGIONAL

GOVERNO FEDERAL
BRASIL
UNIÃO E RECONSTRUÇÃO



EQUIPAMENTO
DOADO

CODEVASF

MINISTÉRIO DA
INTEGRAÇÃO E DO
DESENVOLVIMENTO
REGIONAL

GOVERNO FEDERAL
BRASIL
UNIÃO E RECONSTRUÇÃO









PALETA DE CORES

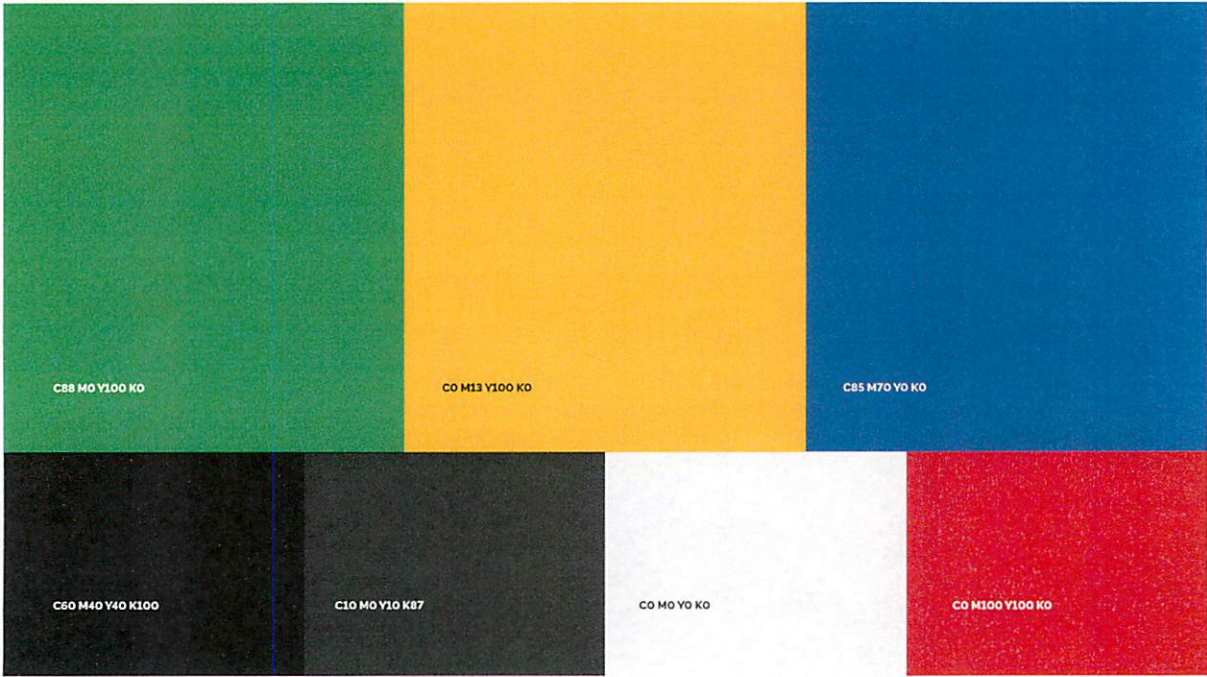

PLACA PRINCIPAL DE OBRA

Área do nome da obra

<p>Valor Total da Obra: xxxxxxxxxxxxxxxx Comunidade: xxxxxxxxxxxxxxxxxxxxxx Município: xxxxxxxxxxxxxxxxxxxxxxxx Objeto: xxxxxxxxxxxxxxxxxxxxxxxxx</p>	<p>Agentes Participantes: xxxxxxxxxxxxxxxx Início da Obra: xxxxxxxxxxxxxxxxxxxxxxxx Término da Obra: xxxxxxxxxxxxxxxxxxxxxxxx</p>	<p>Denúncias, reclamações e elogios: ouvidoria.gov.br</p>
--------------------------------------------------------------------------------------------------------------------------------------------------------------------------------------------------	------------------------------------------------------------------------------------------------------------------------------------------------------------------	------------------------------------------------------------------------------



COMPLEMENTO PARA MARCA DA CODEVASF PINTADA

A PINTURA DEVE SEGUIR AS SEGUINTE PROPORÇÕES:

- a) PROPORÇÃO VERTICAL
- Alinhar pela largura



- a) PROPORÇÃO HORIZONTAL
- Alinhar pela altura

